

# 2025年度 学生募集要項



坂戸鶴ヶ島医師会立看護専門学校

Sakadotsurugashima Nursing School

# 2025年度学生募集要項

- 学 科 看護学科（3年課程）全日制  
修業年限 3年  
募集人員 定員40名（男・女）  
学歴資格 学校教育法第90条第1項の規定に該当する者
- ①高等学校又は中等教育学校を卒業した者（2025年3月卒業見込みの者を含む）
  - ②通常課程による12年の学校教育を修了した者（通常の課程以外の課程によりこれに相当する学校教育を修了した者を含む）
  - ③学校教育法施行規則第150条第5号に該当する者（高等学校卒業程度認定試験合格者）
  - ④文部科学大臣の定めるところにより、これと同等以上の学力があると認められた者
- ※④の該当者の申請については、入学資格審査対象者となります。申請時期は、2024年6月末日までになりますので詳細については事前にお問い合わせ下さい。

## 学校説明会のお知らせ

学校説明会を下記の日程で開催いたします。看護学校への進学を考えている方、看護師について知りたい方は、是非ご参加下さい。

日 時：	2024年6月3日（月）午後3時	} 早期特別選抜 対応日
	2024年7月1日（月）午後3時	
	2024年7月20日（土）午後2時	
	2024年8月3日（土）午後2時	
	2024年8月23日（金）午後3時	
	2024年9月30日（月）午後3時	
	2024年10月28日（月）午後3時	
	2024年12月2日（月）午後3時	
	2024年12月23日（月）午後3時	

※参加を希望する方は、前日までに学校HPよりお申込み下さい。（電話でも可）  
各日程の参加人数を制限させていただく場合もあります。必ず前日までにご予約下さい。

説明会・入学者選抜に対する方針を随時検討いたします。  
最新情報をホームページでご確認いただけますようお願い申し上げます。  
（臨時に学校説明会を開催する可能性もあります。学校HPのトピックスをご確認下さい。）

※この募集要項には、早期特別選抜、社会人・医療機関推薦選抜、自己推薦選抜、社会人選抜併願型、一般選抜の出願書類が入っています。  
早期特別選抜の出願には、6月～8月実施の学校説明会参加が必要です。(いずれか1回)

## 選抜共通事項

### 1. 各選抜日程一覧

選抜種別		出願期間	選考試験日	合格発表日	入学手続締切日
早期特別選抜 ※学校説明会参加必須	単願	2024年 9月2日(月) ～9月9日(月)	2024年 9月21日(土)	2024年 9月26日(木)	2024年 10月3日(木)
社会人・医療機関推薦選抜 自己推薦選抜	単願	2024年 11月5日(火) ～11月11日(月)	2024年 11月16日(土)	2024年 11月22日(金)	2024年 11月29日(金)
社会人選抜併願型		2024年 12月9日(月) ～12月16日(月)	2024年 12月21日(土)	2024年 12月22日(日)	2024年 12月27日(金)
一般選抜Ⅰ期		2025年 1月7日(火) ～1月15日(水)	2025年 1月18日(土)	2025年 1月21日(火)	2025年 1月28日(火)
一般選抜Ⅱ期 ※欠員がある場合に実施(要問合せ)		2025年 2月10日(月) ～2月18日(火)	2025年 2月22日(土)	2025年 2月26日(水)	2025年 3月5日(水)

### 2. 卒業時に取得できる資格

看護師国家試験受験資格  
保健師、助産師学校の受験資格  
大学3年次編入学受験資格

### 3. 出願及び試験場所

〒350-0212 埼玉県坂戸市大字石井 2326 番地 16  
坂戸鶴ヶ島医師会立看護専門学校

### 4. 試験当日持参するもの

受験票、筆記用具(鉛筆はHB又はBに限る。シャープペン不可、消しゴム)、上履き。

### 5. 合格発表

受験者全員に可否の通知をします。(郵送) ※電話等による照会には応じません。

### 6. 入学手続

(1) 合格者には「合格通知」および「入学手続書類」を郵送します。

(2) 入学手続締切日までに入学時納入金の振込(ゆうちょ銀行は除く)、入学手続書類を提出して下さい。  
入学手続締切日以降、「入学許可証」を発行(郵送)します。

(3) 入学手続締切日までに手続をしなかった場合、入学資格は取り消されます。

(4) 入学時納入金	入学金	250,000 円
	授業料	300,000 円
	実習実験費	90,000 円
	施設設備費	120,000 円
	入学時納入金合計	760,000 円

※入学時に必要なその他の経費  
(教科書代、指定用品購入代)については入学説明会にて。

(5) 納入金一覧

	1年次		2年次		3年次	
	入学時納入金	後期	前期	後期	前期	後期
入学金	250,000 円					
授業料	300,000 円	300,000 円	300,000 円	300,000 円	300,000 円	300,000 円
実習実験費	90,000 円	90,000 円	90,000 円	90,000 円	90,000 円	90,000 円
施設設備費	120,000 円		120,000 円		120,000 円	
入学時納入金合計	(760,000 円)					
年間合計	1,150,000 円		900,000 円		900,000 円	

7. 入学辞退（一般選抜・社会人選抜併願型のみ）

入学手続を完了した者で入学を辞退する者は、事前に連絡して「入学辞退届」用紙を取り寄せ記入の上、2月21日（金）午後5時までに提出（必着）して下さい。

手続が完了した者には入学金を除いた納入金を返還します。

連絡先 事務部電話 049-289-6262

尚、早期特別選抜、社会人・医療機関推薦選抜、自己推薦選抜を受験の方は入学辞退はできません。従って、入学時の納入金は返還いたしません。

8. その他の諸注意

(1) 提出書類及び受験料は、一切返還しません。

(2) 入学試験に当たっての注意事項

a. 試験会場への交通機関・所要時間は、各自確認しておいて下さい。

b. 試験開始10分前までに所定の席について下さい。

c. 受験票は必ず持参して下さい。

試験日当日に手元に受験票がない場合(忘れ・紛失)は、受付に申し出て下さい。

d. 携帯電話の使用は認めません。時計としての使用も禁止です。

9. 修学資金制度

(1) 埼玉県看護師等育英奨学金・日本学生支援機構奨学金

※2025年度奨学生については、入学後（4月以降）希望者への説明、及び申請手続となります。

(2) 医療機関修学資金

※2025年度医療機関修学資金制度については、学校説明会及び、新入学生を対象に、

各貸与医療機関の「医療機関案内」を説明・提示いたします。

アドミッション・ポリシー

多様な入学制度を用いながら、年齢制限を設けず、人々の健康と地域社会に貢献しようという意欲を持つ者に対して広く学生を受け入れる。

- ※ 看護に興味・関心がある人
- ※ 他者の話をしっかり聞き、理解できる人
- ※ 自分の考えを表現できる人
- ※ 問題意識をもって解決に向け主体的に取り組むことができる人
- ※ 健康的な生活習慣を心掛けている人
- ※ 当校について調べ、理解したうえで、入学を希望する人

入学までに習得が望まれる学力

高等学校を卒業するのに必要な単位を修得済であること、もしくはそれと同等の知識を有すること。看護を学ぶ上で、数学の概念、論理的な思考能力、生物・化学の知識、国語（聴く力・コミュニケーション能力）を中心とした基礎学力を身につけておくことが必要です。

態度に求める素質

社会問題に深く関心を有する態度がまず必要です。その際、高い倫理観と共に社会的弱者に対する優しい眼差しを有していることも重要なことと考えています。また、様々な背景や生活体験を有する人々と接します。そうした人々と良好な人間関係を構築し、協働的に作業ができる素地があることが望まれます。豊かな感性と社会常識を持ちながら、様々なことに積極的にチャレンジする意欲のある学生を求めています。

# 選抜ごとの出願書類

## 出願書類の郵送

### 出願書類の確認

必要な書類を確認して下さい。出願書類に不備があるものは受け付けられません。

### 郵送の準備

〈出願書類提出用封筒宛名ラベル〉を貼り付けた「角2封筒」に出願書類一式を入れ、出願期間内に『簡易書留・速達』で郵送して下さい。（窓口出願の場合は直接学校へ）

- 1 「受験料振込用紙」と「受験票返信用封筒宛名ラベル」を点線で切り離し、「受験票返信用封筒宛名ラベル」を用意した長3封筒に貼り付けます。

切手貼付欄に434円分の切手を必ず貼って下さい。  
350円切手×1枚・84円切手×1枚等。  
郵便料金等が改定された場合はその金額。  
(当校HPIに掲載予定)

(窓口出願の場合不要)

(※早期特別選抜出願は、窓口出願でも必要)

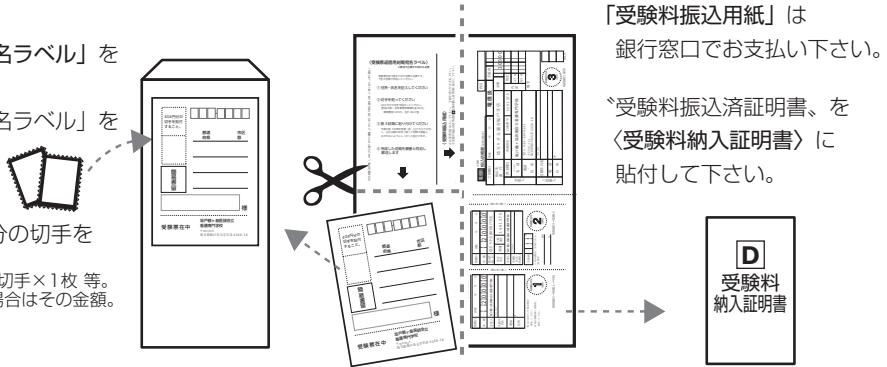

- 2 「入学願書」「写真票」「受験票」に写真を貼付して下さい。

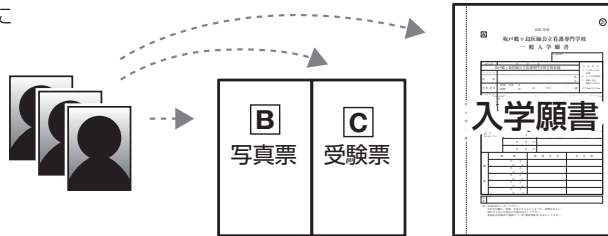

- 3 最初に用意した角2封筒に「宛名ラベル」を貼付け、右記の出願書類を封入して、郵便局窓口から郵送して下さい。

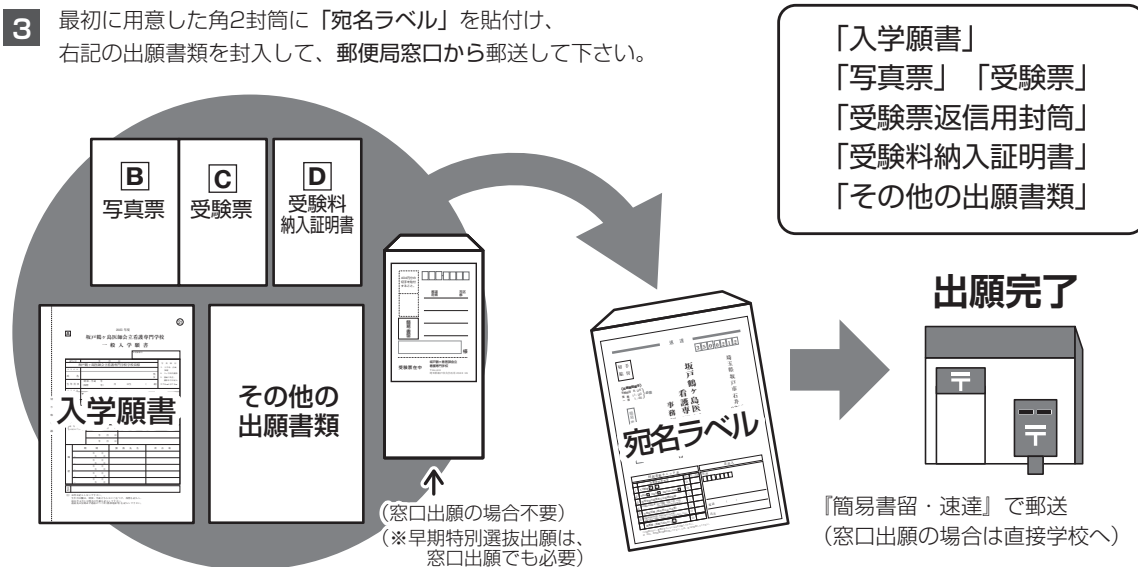

(窓口出願の場合不要)  
(※早期特別選抜出願は、  
窓口出願でも必要)

『簡易書留・速達』で郵送  
(窓口出願の場合は直接学校へ)

2025年度

# 早期特別選抜募集要項

当校のアドミッション・ポリシーを理解し看護師になる意欲のある者を優先的に選抜する。(単願)

## 1. 出願期間・選考試験日・合格発表日・入学手續締切日

出願期間	選考試験日	合格発表日	入学手續締切日
2024年9月2日(月)～ 9月9日(月)必着 (持参の場合は、土・日・祝日を除く) 受付時間 平日10時～16時	2024年9月21日(土) 面接試験 課題提示による作業	2024年9月26日(木) 通知による	2024年10月3日(木)

## 2. 出願資格

表紙裏の学歴資格

2024年度中に本校の学校説明会(表紙裏日程参照)に参加し、当校の理念を理解する者(単願のみ)

- ① 卒業後、坂戸市内・鶴ヶ島市内の医療機関に就職の意志がある者
- ② 看護師の適性を有し、看護師になることを希望し、心身ともに健康である者

## 3. 出願手續

- (1) 受験料 20,000円

※本校所定の振込依頼書で(8/13～9/9)に金融機関から電信扱いで振込んで下さい。  
(ただし、ゆうちょ銀行は除く)

※受験料納入証明書Dに振込済証明書を貼付して下さい。

※一旦納入された受験料は、受験の有無に関わらず返金及び、次回出願への振替えはできません。

- (2) 提出書類 次の書類を願書受付期間内に提出して下さい。

- ① 入学願書(3枚) A

本校所定用紙を使用。

出願者氏名は楷書で戸籍のとおり記入して下さい。

年齢は、2025年4月1日現在の満年齢を記入して下さい。

学歴は高等学校卒業時から記入し、職歴のある者はその主な経歴を記入して下さい。(除 アルバイト)

最近3カ月以内に撮影をした正面上半身、無帽、無背景で縦4cm×横3cmの写真の裏面に氏名・撮影年月日を記入し、所定の欄に貼付して下さい。(スナップ写真不可)

※学歴・職歴は西暦でご記入下さい。

- ② 高等学校の卒業証明書、又は高等学校卒業程度認定試験合格証明書

※大学卒業者でも高等学校の卒業証明書を提出して下さい。

※高等学校を卒業見込の場合は、必要ありません。

- ③ 高等学校の調査書(本人開封無効)

大学卒業者でも高等学校の調査書を提出して下さい。高等学校卒業程度認定試験合格者はその成績証明書を提出して下さい。

**注意)** 提出不可能の場合は、学校教育法施行規則の規定により、保存期間経過のため証明書を発行できない旨の証明書を提出して下さい。

④ 写真票[B]・受験票[C]・受験料納入証明書[D]

本校所定用紙の氏名欄を記入し、写真票[B]・受験票[C]は切り取らずに提出して下さい。  
入学願書と同一写真を所定の欄に貼付して下さい。  
受験料納入証明書[D]には、受験料振込済証明書を貼付して下さい。

⑤ 受験票返信用封筒（※窓口出願する場合も必要）

※必要事項を記入した〈受験票返信用封筒宛名ラベル〉を市販の長3の封筒に貼付して下さい。  
また、簡易書留郵便料として434円分の切手 ※郵便料金が改定された場合にはその該当金額  
（当校HPに掲載予定）を貼付して下さい。  
※受験票は9月9日(月)に発送します。

#### 4. 出願方法

出願は、記入事項を洩れなく記入し、必要書類を「出願書類等提出用封筒」（市販の角2封筒に  
〈出願書類提出用封筒宛名ラベル〉を貼付したもの）に入れ、速達簡易書留郵便にて出願手続をして下さい。  
※書類は、出願期間内に必着するよう早めに郵送して下さい。（窓口出願可）

#### 5. 選考方法

書類審査、面接・課題提示による作業の結果を総合的に判断し、合否を判定します。  
〈課題提示による作業についての質問は事前、当日ともに受け付けません。〉

#### 6. 試験時間割

※試験時間は、出願書類受付後受験票裏に記載します。

: ~ :	: ~ :	: ~
受 付	面接オリエンテーション	面接・課題提示による作業

2025 年度

A

坂戸鶴ヶ島医師会立看護専門学校  
早期特別入学願書

坂戸鶴ヶ島医師会立看護専門学校学校長様

学校説明会参加日 /	※説明会参加確認	※受験番号	写真貼付 1. 上半身、正面、 無帽 2. 3ヶ月以内撮影 3. 裏面に氏名・ 撮影年月日記入 たて4cm×よこ3cm
記入日	令和 年 月 日		
ふりがな			
氏名	男 女		
生年月日	昭和・平成 年 月 日生 ( 歳) (西暦 年)		
ふりがな			
現住所	〒 自宅電話 携帯電話		
合否通知書 送付先	〒 (日中、試験に関する重要なお知らせが通じる番号) 緊急連絡先		

学歴 (高等学校) (から記入して下さい)	年 月	高等学校 科 卒業 卒業見込
	年 月	学部 学科 専門学校 短期大学 大学 入学
	年 月	学部 学科 専門学校 短期大学 大学 卒業 卒業見込 中退
	年 月	
	年 月	
	年 月	高等学校卒業程度認定試験 合格 合格見込

直近の 主な職歴 (除アルバイト)	期 間	勤 務 先 及 び 所 在 地
	年 月から 年 月まで 年 ヶ月	
	年 月から 年 月まで 年 ヶ月	
	年 月から 年 月まで 年 ヶ月	

注) ※印は記入しないで下さい。  
生年月日欄は、昭和・平成どちらかに○をつけ、西暦も記入し、  
2025年4月1日現在の年齢を記入して下さい。  
合否通知書送付先が現住所と同じ場合には、同上と記入して下さい。

切り取り線







**B**

'25

2025 年度  
坂戸鶴ヶ島医師会立看護専門学校  
早期特別選抜

写真票

※ 受験番号			写真貼付欄 ・願書に貼ったものと同じ写真 ・裏面に氏名・撮影年月日記入 ・たて4cm×よこ3cm
ふりがな			
氏名			

注) ※印は記入しないで下さい。

**C**

'25

2025 年度  
坂戸鶴ヶ島医師会立看護専門学校  
早期特別選抜

受験票

※ 受験番号			写真貼付欄 ・願書に貼ったものと同じ写真 ・裏面に氏名・撮影年月日記入 ・たて4cm×よこ3cm
ふりがな			
氏名			

注) ※印は記入しないで下さい。

**D**

'25

受験料納入証明書

※受験番号	
ふりがな	
氏名	

受験料振込済証明書  
貼付欄

受付日付印のある受験料振込済証明書を貼付して下さい。  
その際本人保存の受験料受取書と間違えないで下さい。

注) ※印は記入しないで下さい。

キ リ ト リ

早期特別選抜  
日程、時間等について

2024年9月21日(土)

受付	: ~ :
面接オリエンテーション	: ~ :
面接・ 課題提示による作業	: ~

試験時間は、出願書類受付後記載します。

(注意)

1. 受付時間を厳守して下さい。
2. 受験票及び持ち物(筆記用具・上履き)  
(筆記用具は、鉛筆 HB 又は B に限ります。  
シャープペン不可、消しゴム)
3. 受験票は、受付で提示して必ずチェックを受けて下さい。
4. 受験票は、所定の場所に置いて下さい。
5. 受験中は係員の指示に従って下さい。

線  
取  
り  
取  
り  
切  
り  
取  
り  
線

〈受取銀行取納印〉  
※早期特別は必要

### 〈受験票返信用封筒宛名ラベル〉

※郵送出願者、早期特別に必要です。

受験票を受け取るための封筒が必要です。  
下記の手順で作成してください。

- ① 住所・氏名を記入してください
- ② 切手を貼ってください  
434円分の切手を貼付してください。  
※④郵便料金が改定された場合には  
その該当金額（当校 HP に掲載予定）
- ③ 長3封筒に貼り付けてください  
市販の長3封筒を用意（茶・白どちらでも可）  
し、下の点線内を切り取って封筒の表面に、  
はがれないようにしっかりと貼付けます。
- ④ 完成した封筒を願書と同封し  
郵送します



キリトリ線

### 〈受験料振込用紙〉



- ① 必要事項を記入して下さい。
- ② 銀行窓口でお支払下さい。
- ③ 受験料振込済証明書を回受験料納入証明書に貼付して下さい。

キリトリ線

434円分の切手を貼付すること。  
※④参照

窓口出願の場合切手は不要です。  
（※早期特別は必要）

都道府県  
市区郡

様

受験票在中  
坂戸鶴ヶ島医師会立  
看護専門学校  
〒350-0212  
埼玉県坂戸市大字石井 2326-16

### 受験料振込済証明書（回受験料納入証明書に貼付し提出する）

依頼日	西暦	年	月	日	円
金額	20000				円
受取人	坂戸鶴ヶ島医師会立看護専門学校 フリガナ				
受験生氏名	〒				
電話	〒				
住所	〒				

・振込には必ずこの振込用紙を使用して下さい。

取扱銀行取納印  
1  
受験料

取扱銀行→依頼人→学校

### 受験料領収書（本人保存）

依頼日	西暦	年	月	日	円
金額	20000				円
振込先銀行	埼玉りそな銀行坂戸支店				
預金項目	普通	口座番号	1491375		
受取人	坂戸鶴ヶ島医師会立看護専門学校 フリガナ				
受験生氏名（依頼人）	〒				

手数料  
上記の金額正に受け取りました。  
（取扱店）

取扱銀行取納印  
2  
受験料

取扱銀行→依頼人

受験料

### 電信用 振込依頼書（取扱店保存）

科目	電信扱				手数料	20000	円
金額	20000				円		
ご依頼日	西暦	年	月	日	振込先銀行	埼玉りそな銀行坂戸支店	
預金種目	普通預金	口座番号	1491375		受取人	坂戸鶴ヶ島医師会立看護専門学校	
名前	坂戸鶴ヶ島医師会立看護専門学校				電話	TEL 049-289-6262 〒350-0212 埼玉県坂戸市大字石井 2326-16	
住所	〒				フリガナ	〒	
受取人	坂戸鶴ヶ島医師会立看護専門学校				受験生氏名	〒	
ご依頼人	〒				住所	〒	

取扱銀行取納印  
3  
受験料

取扱銀行保管  
0302-50

# 〈出願書類提出用封筒 宛名ラベル〉

・市販の角2封筒に貼付してください。 ・必ず郵便窓口から郵送してください。

キリトリ

速 達

3 5 0 0 2 1 2

切手  
貼付

## 〈出願期間厳守〉

早期特別 9 / 9  
社/医/自己 11 / 11  
社会人(併) 12 / 16  
一般Ⅰ期 1 / 15  
一般Ⅱ期 2 / 18

必着

簡易書留

入学願書在中

坂戸鶴ヶ島医師会立  
看護専門学校

事務室  
行

埼玉県坂戸市大字石井  
2326  
16

同封書類チェック表

	出願関係書類等	区分※	チェック表
1	入学願書 <b>A</b> ( <b>A-1</b> )	◎	
2	写真票 <b>B</b> 、受験票 <b>C</b> 、受験料納入証明書 <b>D</b>	◎	
3	高等学校の調査書又は成績証明書	○	
4	大学・短大・専門の卒業見込証明書 (社会人・医療機関、社会人(併)の該当者(早期特別は不要) (高校卒業見込み者は必要なし)	○	
5	卒業証明書(既卒者は必ず必要)・又は合格証明書	○	
6	受験票返信用封筒(郵送の場合のみ必要)(早期は必要) (市販の長3の封筒に「宛名ラベル」と切手を貼付したもの。)	◎	
	推薦書(推薦選抜のみ) ( <b>A-2</b> )	◎	
	志望理由書(社会人選抜のみ) ( <b>A-2</b> )	◎	

差出人

住所

□□□□□□□□

電話

( )

氏名

この封筒の中に、書類がそろっているかを点検して下さい。

※ ◎は、本学所定の用紙を用いて下さい。○は、本人が用意して下さい。

切  
り  
取  
り  
線

# 2025年度 社会人・医療機関推薦選抜募集要項

## 1. 出願期間・選考試験日・合格発表日・入学手続締切日

出願期間	選考試験日	合格発表日	入学手続締切日
2024年11月5日(火)～ 11月11日(月)必着 (持参の場合は、土・日・祝日を除く) 受付時間 平日10時～16時	2024年11月16日(土) 筆記試験 面接試験	2024年11月22日(金) 通知による	2024年11月29日(金)

## 2. 出願資格

看護師を志す信念を持ち、卒業後、坂戸市内・鶴ヶ島市内の医療機関に就職の意志がある者で、次の①、または②の条件を満たし、合格した場合入学を確約できる者。(単願)

### ①社会人選抜

- ・大学・短期大学・専門学校を卒業した者または卒業見込みの者。
- ・高等学校を卒業した者。

### ②医療機関推薦選抜

- ・表紙裏の学歴資格があり、現在坂戸市内・鶴ヶ島市内の医療機関に勤務している者で、医療機関の長が責任を持って推薦できる者。

## 3. 出願手続

### (1) 受験料 20,000円

※本校所定の振込依頼書で(10/30～11/11)に金融機関から電信扱いで振込んで下さい。  
(ただし、ゆうちょ銀行は除く)

※受験料納入証明書Dに振込済証明書を貼付して下さい。

※一旦納入された受験料は、受験の有無に関わらず返金及び、次回出願への振替えはできません。

### (2) 提出書類 次の書類を願書受付期間内に提出して下さい。

#### ① 入学願書 A<sub>1</sub>

本校所定用紙を使用。

出願者氏名は楷書で戸籍のとおり記入して下さい。

年齢は、2025年4月1日現在の満年齢を記入して下さい。

学歴は高等学校卒業時から記入し、職歴のある者はその経歴を記入して下さい。

最近3カ月以内に撮影をした正面上半身、無帽、無背景で縦4cm×横3cmの写真の裏面に氏名・撮影年月日を記入し、所定の欄に貼付して下さい。(スナップ写真不可)

※学歴・職歴は西暦でご記入下さい。

#### ② 志望理由書 A<sub>2</sub> (社会人選抜のみ)

本校所定用紙を使用。

#### ③ 推薦書 A<sub>2</sub> (医療機関推薦選抜のみ)

本校所定用紙を使用。

- ・所属する医療機関の長の推薦書。

#### ④ 大学・短期大学・専門学校の卒業証明書。(卒業見込みの者は卒業見込み証明書。)

高校卒の者は高等学校の卒業証明書。(高等学校卒業程度認定試験合格証明書。)

- ⑤ 大学・短期大学・専門学校<sup>①</sup>の成績証明書。高校卒の者は、高等学校の調査書。(高等学校卒業程度認定試験合格者は、その成績証明書。)(本人開封無効)  
**注意)** 提出不可能の場合は、学校教育法施行規則の規定により、保存期間経過のため証明書を発行できない旨の証明書を提出して下さい。  
**注意)** ④、⑤について——本年度、他の選抜に出願をした者については、既に提出済みの卒業証明書、調査書(成績証明書)にて対応してほしい旨を、入学願書の付記欄に記入することも可能です。

⑥ 写真票[B]・受験票[C]・受験料納入証明書[D]

本校所定用紙の氏名欄を記入し、写真票[B]・受験票[C]は切り取らずに提出して下さい。  
 入学願書と同一写真を所定の欄に貼付して下さい。  
 受験料納入証明書[D]には、受験料振込済証明書を貼付して下さい。

⑦ 受験票返信用封筒(郵送で出願する場合のみ必要)

※必要事項を記入した〈受験票返信用封筒宛名ラベル〉を市販の長3の封筒に貼付して下さい。  
 また、簡易書留郵便料として434円分の切手 ※郵便料金が改定された場合にはその該当金額(当校HPに掲載予定)を貼付して下さい。  
 本校窓口にて直接出願する場合は、不要です。

4. 出願方法

出願は、記入事項を洩れなく記入し、必要書類を「出願書類等提出用封筒」(市販の角2封筒に〈出願書類提出用封筒宛名ラベル〉を貼付したもの)に入れ、速達簡易書留郵便にて出願手続をして下さい。

※書類は、出願期間内に必着するよう早めに郵送して下さい。(窓口出願可)

5. 選考方法

書類審査・筆記試験・面接試験の結果を総合的に判断し可否を判定します。

6. 試験科目

- (1) 筆記試験 国語総合(古典を除く)
- (2) 面接試験

7. 試験時間割

科目・時間				
8:30～8:50	8:50～9:00	9:00～9:50	9:50～10:00	10:00～
受付	休憩 受験上注意 国語オリエンテーション	国語(50分)	休憩 面接オリエンテーション	面接



2025年度

A-1

坂戸鶴ヶ島医師会立看護専門学校  
社会人・医療機関推薦入学願書

坂戸鶴ヶ島医師会立看護専門学校学校長様

※受験番号

記入日	令和 年 月 日		
選抜種別 (どちらかを○で囲むこと)	社会人	医療機関推薦	写真貼付 1. 上半身、正面、無帽 2. 3ヶ月以内撮影 3. 裏面に氏名・撮影年月日記入 たて4cm×よこ3cm
ふりがな			
氏名			男 女
生年月日	昭和・平成 年 月 日生 (西暦 年)	( 歳)	
ふりがな			
現住所	〒	自宅電話 携帯電話	
合否通知書送付先	〒	緊急連絡先 (日中、試験に関する重要なお知らせが通じる番号)	

学歴 (高等学校から記入して下さい)	年 月	高等学校	科	卒業	卒業見込				
	年 月	学部	学科	専門学校	短期大学	大学	入学		
	年 月	学部	学科	専門学校	短期大学	大学	卒業	卒業見込	中退
	年 月								
	年 月								
	年 月	高等学校卒業程度認定試験		合格	合格見込				

直近の 主な職歴 (除アルバイト)	期 間			勤 務 先 及 び 所 在 地		
	年 月	から	年 月	年	ヶ	月
	年 月	から	年 月	年	ヶ	月
	年 月	から	年 月	年	ヶ	月

付記	
----	--

注) ※印は記入しないで下さい。

生年月日欄は、昭和・平成どちらかに○をつけ、西暦も記入し、

2025年4月1日現在の年齢を記入して下さい。

連絡先は昼間必ず連絡のつく所(携帯電話等)を記入して下さい。

合否通知書送付先が現住所と同じ場合には、同上と記入して下さい。

切  
り  
取  
り  
線

A-2

# 志望理由書

(社会人選抜のみ)

受験番号	※
------	---

坂戸鶴ヶ島医師会立看護専門学校  
学 校 長 様

ふりがな  
受験者氏名 \_\_\_\_\_

昭和・平成 \_\_\_\_\_ 年 \_\_\_\_\_ 月 \_\_\_\_\_ 日生

- 社会生活での活動、経験を踏まえた自分の素質・適性、当校入学後の希望、将来の目標等について述べて下さい。

\_\_\_\_\_

\_\_\_\_\_

\_\_\_\_\_

\_\_\_\_\_

\_\_\_\_\_

\_\_\_\_\_

\_\_\_\_\_

\_\_\_\_\_

\_\_\_\_\_

\_\_\_\_\_

\_\_\_\_\_

\_\_\_\_\_

\_\_\_\_\_

\_\_\_\_\_

\_\_\_\_\_

\_\_\_\_\_

\_\_\_\_\_

\_\_\_\_\_

\_\_\_\_\_

切  
り  
取  
り  
線

※は記入しないで下さい。

A-2

# 推薦書

(医療機関推薦選抜のみ)

受験番号	※
------	---

坂戸鶴ヶ島医師会立看護専門学校  
 学 校 長 様

ふりがな  
 受験者氏名

生 年 月 日                      昭和  
 (どちらかに○印)              平成      年      月      日

◇志望動機および医療機関から推薦を受けることの決意

---



---



---



---



---

◇推薦いただく医療機関への勤務期間                      年      月      日 ~

上記の者を、坂戸鶴ヶ島医師会立看護専門学校の医療機関推薦募集要項  
 出願資格の適格者であると認め、推薦いたします。

年      月      日

推薦医療機関名 代 表 者 名	(印)
所在地・住所	

推 薦 理 由

---



---



---



---

※は記入しないで下さい。

切り取り線

**B**

'25

2025 年度

坂戸鶴ヶ島医師会立看護専門学校  
 社会人・医療機関推薦選抜

写 真 票

※ 受験 番号	ふりがな	氏名	選抜種別 (どちらかを○を囲むこと)	社 会 人	医療機関推薦
写真貼付欄 ・ 願書に貼ったものと 同じ写真 ・ 裏面に氏名・ 撮影年月日記入 ・ たて4cm×よこ3cm					

(注) ※印は記入しないで下さい。

**C**

'25

2025 年度

坂戸鶴ヶ島医師会立看護専門学校  
 社会人・医療機関推薦選抜

受 験 票

※ 受験 番号	ふりがな	氏名	選抜種別 (どちらかを○を囲むこと)	社 会 人	医療機関推薦
写真貼付欄 ・ 願書に貼ったものと 同じ写真 ・ 裏面に氏名・ 撮影年月日記入 ・ たて4cm×よこ3cm					

(注) ※印は記入しないで下さい。

キ リ ト リ

**D**

'25

受 験 料 納 入 証 明 書

※受験番号	ふりがな	氏名
-------	------	----

受 験 料 振 込 済 証 明 書  
 貼 付 欄

受付日付印のある受験料振込  
 済証明書を貼付して下さい。  
 その際本人保存の受験料受取  
 書と間違えないで下さい。

(注) ※印は記入しないで下さい。

社会人・医療機関推薦選抜  
日程、時間等について

2024年11月16日(土)

受付	8：30～8：50
休憩・受験上注意 国語オリエntーション	8：50～9：00
国語(50分)	9：00～9：50
休憩 面接オリエntーション	9：50～10：00
面接	10：00～

(注意)

1. 受付時間を厳守して下さい。
2. 受験票及び持ち物(筆記用具・上履き)  
(筆記用具は、鉛筆HB又はBに限ります。  
シャープペン不可、消しゴム)
3. 受験票は、受付で提示して必ずチェックを  
受けて下さい。
4. 受験票は、所定の場所に置いて下さい。
5. 受験中は係員の指示に従って下さい。

取り取り取り取り取り

〈受取銀行取納印〉  
 ※早期特別は必要  
 ※郵送料金改定された場合にはその該当金額（当校 HP に掲載予定）  
 受取銀行取納印  
 3  
 受験料  
 0302-50  
 取扱銀行保管

〈受験票返信用封筒宛名ラベル〉

※郵送出願者、早期特別に必要です。

受験票を受け取るための封筒が必要です。  
 下記の手順で作成してください。

- 住所・氏名を記入してください
- 切手を貼ってください  
 434円分の切手を貼付してください。  
 ※㊾郵送料金が改定された場合にはその該当金額（当校 HP に掲載予定）
- 長3封筒に貼り付けてください  
 市販の長3封筒を用意（茶・白どちらでも可）し、下の点線内を切り取って封筒の表面に、はがれないようにしっかりと貼付けます。
- 完成した封筒を願書と同封し郵送します



キリトリ線

〈受験料振込用紙〉



- 必要事項を記入して下さい。
- 銀行窓口でお支払下さい。
- 受験料振込済証明書を受取銀行取納印を貼付して下さい。

キリトリ線

434円分の切手を貼付すること。  
 ※㊾参照

窓口出願の場合切手は不要です。  
 （※早期特別は必要）

簡易書留

都道府県 市区郡

様

受験票在中  
 坂戸鶴ヶ島医師会立  
 看護専門学校  
 〒350-0212  
 埼玉県坂戸市大字石井 2326-16

受験料 振込依頼書 (取扱店保存)

受験料領収書 (本人保存)

依頼日	西暦	年	月	日
金額	20000			
振込先銀行	埼玉りそな銀行坂戸支店			
預金項目	普通	口座番号	1491375	
受取人	坂戸鶴ヶ島医師会立看護専門学校 フリガナ			
受験生氏名 (依頼人)	〒			
手数料	円			

上記の金額正に受け取りました。  
 (取扱店)

取扱銀行取納印  
 2  
 受験料

取扱銀行 → 依頼人

受験料振込済証明書 (受験料納入証明書を貼付し提出する)

依頼日	西暦	年	月	日
金額	20000			
受取人	坂戸鶴ヶ島医師会立看護専門学校 フリガナ			
受験生氏名	〒			
電話	TEL 049-289-6262 〒350-0212 埼玉県坂戸市大字石井 2326-16			
住所	フリガナ			

振込には必ずこの振込用紙を使用して下さい。

取扱銀行取納印  
 1  
 受験料

取扱銀行 → 依頼人 → 学校

電信 振込依頼書 (取扱店保存)

科目	手数料	金額	20000	円
内訳	現金			
	当手枚			
	他手枚			
備考				

取扱銀行取納印  
 3  
 受験料

取扱銀行保管  
 0302-50

(銀行切り離し)

(銀行切り離し)

# 〈出願書類提出用封筒 宛名ラベル〉

・市販の角2封筒に貼付してください。 ・必ず郵便窓口から郵送してください。

キリトリ

速 達

3 5 0 0 2 1 2

切手  
貼付

## 〈出願期間厳守〉

早期特別 9 / 9  
社/医/自己 11 / 11  
社会人(併) 12 / 16  
一般Ⅰ期 1 / 15  
一般Ⅱ期 2 / 18

必着

簡易書留

入学願書在中

坂戸鶴ヶ島医師会立  
看護専門学校

事務室  
行

埼玉県坂戸市大字石井  
2326  
16

切  
り  
取  
り  
線

同封書類チェック表				差出人	
	出願関係書類等	区分※	チェック表	住所	
1	入学願書 <b>A</b> ( <b>A-1</b> )	◎		□□□□□□□□	
2	写真票 <b>B</b> 、受験票 <b>C</b> 、受験料納入証明書 <b>D</b>	◎			
3	高等学校の調査書又は成績証明書	○			
4	大学・短大・専門の卒業見込証明書 (社会人・医療機関、社会人(併)の該当者(早期特別は不要) (高校卒業見込み者は必要なし)	○			
5	卒業証明書(既卒者は必ず必要)・又は合格証明書	○			
6	受験票返信用封筒(郵送の場合のみ必要)(早期は必要) (市販の長3の封筒に「宛名ラベル」と切手を貼付したもの。)	◎		電話 ( )	
	推薦書(推薦選抜のみ) ( <b>A-2</b> )	◎			
	志望理由書(社会人選抜のみ) ( <b>A-2</b> )	◎		氏名	

この封筒の中に、書類がそろっているかを点検して下さい。

※ ◎は、本学所定の用紙を用いて下さい。○は、本人が用意して下さい。

2025年度

# 自己推薦選抜募集要項

## 1. 出願期間・選考試験日・合格発表日・入学手続締切日

出願期間	選考試験日	合格発表日	入学手続締切日
2024年11月5日(火)～ 11月11日(月)必着 (持参の場合は、土・日・祝日を除く) 受付時間 平日10時～16時	2024年11月16日(土) 筆記試験 面接試験	2024年11月22日(金) 通知による	2024年11月29日(金)

## 2. 出願資格

- ・看護師を志す信念を持ち、心身ともに健康で、卒業後、坂戸市内・鶴ヶ島市内の医療機関に就職の意志があり、合格した場合入学を確約できる者。(単願)
- ・2025年3月高等学校を卒業見込みの者。

## 3. 出願手続

### (1) 受験料 20,000円

- ※本校所定の振込依頼書で(10/30～11/11)に金融機関から電信扱いで振込んで下さい。  
(ただし、ゆうちょ銀行は除く)
- ※受験料納入証明書[D]に振込済証明書を貼付して下さい。
- ※一旦納入された受験料は、受験の有無に関わらず返金及び、次回出願への振替えはできません。

### (2) 提出書類 次の書類を願書受付期間内に提出して下さい。

#### ① 入学願書 [A<sub>1</sub>]

- 本校所定用紙を使用。
- 出願者氏名は楷書で戸籍のとおり記入して下さい。
- 年齢は2025年4月1日現在の満年齢を記入して下さい。
- 学歴は高等学校卒業見込みを記入して下さい。
- 最近3カ月以内に撮影をした正面上半身、無帽、無背景で縦4cm×横3cmの写真の裏面に氏名・撮影年月日を記入し、所定の欄に貼付して下さい。(スナップ写真不可)
- ※学歴は西暦でご記入下さい。

#### ② 自己推薦書 [A<sub>2</sub>]

- 本校所定用紙を使用。

#### ③ 高等学校の調査書。(本人開封無効) ※卒業見込証明書は必要ありません。

#### ④ 写真票[B]・受験票[C]・受験料納入証明書[D]

- 本校所定用紙の氏名欄を記入し、写真票[B]・受験票[C]は切り取らずに提出して下さい。
- 入学願書と同一写真を所定の欄に貼付して下さい。
- 受験料納入証明書[D]には、受験料振込済証明書を貼付して下さい。



⑤ 受験票返信用封筒（郵送で出願する場合のみ必要）

※必要事項を記入した〈受験票返信用封筒宛名ラベル〉を市販の長3の封筒に貼付して下さい。  
また、簡易書留郵便料として434円分の切手 ※郵便料金が改定された場合にはその該当金額（当校HPに掲載予定）を貼付して下さい。  
本校窓口にて直接出願する場合は、不要です。

**注意）**③について——本年度、他の選抜に出願をした者については、既に提出済の調査書にて対応してほしい旨を、入学願書の付記欄に記入することも可能です。

#### 4. 出願方法

出願は、記入事項を洩れなく記入し、必要書類を「出願書類等提出用封筒」（市販の角2封筒に〈出願書類提出用封筒宛名ラベル〉を貼付したもの）に入れ、速達簡易書留郵便にて出願手続をして下さい。

※書類は、出願期間内に必着するよう早めに郵送して下さい。（窓口出願可）

#### 5. 選考方法

書類審査・筆記試験・面接試験の結果を総合的に判断し合否を判定します。

#### 6. 試験科目

- (1) 筆記試験 国語総合（古典を除く）
- (2) 面接試験

#### 7. 試験時間割

科目・時間				
8:30～8:50	8:50～9:00	9:00～9:50	9:50～10:00	10:00～
受付	休憩 受験上注意 国語オリエンテーション	国語（50分）	休憩 面接オリエンテーション	面接

2025 年度

A-1

坂戸鶴ヶ島医師会立看護専門学校  
自己推薦入学願書

坂戸鶴ヶ島医師会立看護専門学校学校長様

※受験番号

記入日	令和 年 月 日	※受験番号	
ふりがな			写真貼付 1. 上半身、正面、 無帽 2. 3ヶ月以内撮影 3. 裏面に氏名・ 撮影年月日記入 たて4cm×よこ3cm
氏名			
生年月日	平成 年 月 日生 ( 歳) (西暦 年)		
ふりがな			
現住所	〒	自宅電話 携帯電話	
合否通知書 送付先	〒	(日中、試験に関する重要なお知らせが通じる番号) 緊急連絡先	

学歴 (高等学校) (から記入して下さい)	年 月	高等学校 科 卒業見込
	年 月	
	年 月	
	年 月	
	年 月	
	年 月	

付記	
----	--

注) ※印は記入しないで下さい。

生年月日欄は、昭和・平成どちらかに○をつけ、西暦も記入し、  
2025年4月1日現在の年齢を記入して下さい。

合否通知書送付先が現住所と同じ場合には、同上と記入して下さい。

切り取り線

A-2

# 自己推薦書

受験番号	※
------	---

坂戸鶴ヶ島医師会立看護専門学校  
学 校 長 様

<sup>ふりがな</sup>  
受験者氏名 \_\_\_\_\_

平 成                      年                      月                      日生

・ 高校生活での活動、経験を踏まえた自分の素質・適性、当校入学後の希望、  
将来の目標等について述べて下さい。

---

---

---

---

---

---

---

---

---

---

---

---

---

---

---

---

---

---

---

---

---

---

---

---

---

---

切  
り  
取  
り  
線

※は記入しないで下さい。

**B**

'25

2025 年度  
坂戸鶴ヶ島医師会立看護専門学校  
自己推薦選抜

写 真 票

※ 受 験 号		
ふりがな		
氏 名		

写真貼付欄  
・ 願書に貼ったものと  
 同じ写真  
・ 裏面に氏名・  
 撮影年月日記入  
・ たて4cm×よこ3cm

注) ※印は記入しないで下さい。

**C**

'25

2025 年度  
坂戸鶴ヶ島医師会立看護専門学校  
自己推薦選抜

受 験 票

※ 受 験 号		
ふりがな		
氏 名		

写真貼付欄  
・ 願書に貼ったものと  
 同じ写真  
・ 裏面に氏名・  
 撮影年月日記入  
・ たて4cm×よこ3cm

注) ※印は記入しないで下さい。

**D**

'25

受 験 料 納 入 証 明 書

※受験番号	
ふりがな	
氏 名	

受 験 料 振 込 済 証 明 書  
貼 付 欄

受付日付印のある受験料振込  
済証明書を貼付して下さい。  
その際本人保存の受験料受取  
書と間違えないで下さい。

注) ※印は記入しないで下さい。

キ リ ト リ

自己推薦選抜  
日程、時間等について

2024年11月16日(土)

受付	8：30～8：50
休憩・受験上注意 国語オリエンテーション	8：50～9：00
国語(50分)	9：00～9：50
休憩 面接オリエンテーション	9：50～10：00
面接	10：00～

(注意)

1. 受付時間を厳守して下さい。
2. 受験票及び持ち物(筆記用具・上履き)  
(筆記用具は、鉛筆HB又はBに限りませす。  
シャープペン不可、消しゴム)
3. 受験票は、受付で提示して必ずチェックを受けて下さい。
4. 受験票は、所定の場所に置いて下さい。
5. 受験中は係員の指示に従って下さい。

縦線にそって切り取り、長3封筒の表に貼り付けてから、願書をはきこめ、郵便物として封入してください。 ※早期特別は必要

### <受験票返信用封筒宛名ラベル>

※郵送出願者、早期特別に必要です。

受験票を受け取るための封筒が必要です。下記の手順で作成してください。

- 住所・氏名を記入してください
- 切手を貼ってください  
434円分の切手を貼付してください。  
※④郵便料金が改定された場合にはその該当金額(当校HPに掲載予定)
- 長3封筒に貼り付けてください  
市販の長3封筒を用意(茶・白どちらでも可)し、下の点線内を切り取って封筒の表面にはがれないようにしっかりと貼付けます。
- 完成した封筒を願書と同封し郵送します



キリトリ線

縦線にそって切り取り

434円分の切手を貼付すること。  
※④参照

窓口出願の場合切手は不要です。  
(※早期特別は必要)

簡易書留



都道府県  
市区郡

様

受験票在中

坂戸鶴ヶ島医師会立  
看護専門学校  
〒350-0212  
埼玉県坂戸市大字石井 2326-16

### <受験料振込用紙>



- 必要事項を記入して下さい。
- 銀行窓口でお支払下さい。
- 受験料振込済証明書を回し提出して下さい。

キリトリ線

### 受験料 振込依頼書 (取扱店保存)

依頼日	西暦	年	月	日
金額	20000			
振込先銀行	埼玉りそな銀行坂戸支店			
預金項目	普通	口座番号	1491375	
受取人	坂戸鶴ヶ島医師会立看護専門学校			
受験生氏名(依頼人)	フリガナ			
手数料	上記の金額正に受け取りました。(取扱店)			

受験料領収書 (本人保存)



取扱銀行→依頼人

### 受験料振込済証明書 (受験料納入証明書を貼付し提出する)

依頼日	西暦	年	月	日
金額	20000			
受取人	坂戸鶴ヶ島医師会立看護専門学校			
受験生氏名	フリガナ			
電話	〒			
住所	〒			



振込には必ずこの振込用紙を使用して下さい。

取扱銀行→依頼人→学校

受験料

科目	手数料	金額	20000
振込先	現金	内訳	現金 20000
振込先	普通預金	口座番号	1491375
振込先	坂戸鶴ヶ島医師会立看護専門学校	TEL	049-289-6262
振込先	〒350-0212	埼玉県坂戸市大字石井	2326-16
振込先	フリガナ	備考	
受取人	受取人	受取人	受取人
受取人	受取人	受取人	受取人
受取人	受取人	受取人	受取人



取扱銀行保管

0302-50

# 〈出願書類提出用封筒 宛名ラベル〉

・市販の角2封筒に貼付してください。 ・必ず郵便窓口から郵送してください。

キリトリ

速 達

3 5 0 0 2 1 2

切手  
貼付

## 〈出願期間厳守〉

早期特別 9 / 9  
社/医/自己 11 / 11  
社会人(併) 12 / 16  
一般Ⅰ期 1 / 15  
一般Ⅱ期 2 / 18

必着

簡易書留

入学願書在中

坂戸鶴ヶ島医師会立  
看護専門学校

事務室  
行

埼玉県坂戸市大字石井  
2326  
16

切  
り  
取  
り  
線

同封書類チェック表				差出人	
	出願関係書類等	区分※	チェック表	住所	
1	入学願書 <b>A</b> ( <b>A-1</b> )	◎		□□□□□□□□	
2	写真票 <b>B</b> 、受験票 <b>C</b> 、受験料納入証明書 <b>D</b>	◎			
3	高等学校の調査書又は成績証明書	○			
4	大学・短大・専門の卒業見込証明書 (社会人・医療機関、社会人(併)の該当者(早期特別は不要) (高校卒業見込み者は必要なし)	○			
5	卒業証明書(既卒者は必ず必要)・又は合格証明書	○			
6	受験票返信用封筒(郵送の場合のみ必要)(早期は必要) (市販の長3の封筒に「宛名ラベル」と切手を貼付したもの。)	◎		電話 ( )	
	推薦書(推薦選抜のみ) ( <b>A-2</b> )	◎			
	志望理由書(社会人選抜のみ) ( <b>A-2</b> )	◎		氏名	

この封筒の中に、書類がそろっているかを点検して下さい。

※ ◎は、本学所定の用紙を用いて下さい。○は、本人が用意して下さい。

# 2025年度 社会人選抜併願型募集要項

## 1. 出願期間・選考試験日・合格発表日・入学手續締切日

出願期間	選考試験日	合格発表日	入学手續締切日
2024年12月9日(月)～ 12月16日(月)必着 (持参の場合は、土・日・祝日を除く) 受付時間 平日10時～16時	2024年12月21日(土) 面接試験 (課題あり)	2024年12月22日(日) 通知による	2024年12月27日(金) ※消印有効 (窓口は12月27日(金) 12:00 まで)

## 2. 出願資格

看護師を志す信念を持ち、卒業後、坂戸市内・鶴ヶ島市内の医療機関に就職の意志がある者で、次の条件を満たす者。

- ・大学・短期大学・専門学校を卒業した者または卒業見込みの者。
- ・高等学校を卒業し、2年以上の就業経験（主婦を含む）がある者。

## 3. 出願手続

### (1) 受験料 20,000円

※本校所定の振込依頼書で（11 / 20～12 / 16）に金融機関から電信扱いで振込んで下さい。  
（ただし、ゆうちょ銀行は除く）

※受験料納入証明書Dに振込済証明書を貼付して下さい。

※一旦納入された受験料は、受験の有無に関わらず返金及び、次回出願への振替えはできません。

### (2) 提出書類 次の書類を願書受付期間内に提出して下さい。

#### ① 入学願書 A<sub>1</sub>

本校所定用紙を使用。

出願者氏名は楷書で戸籍のとおり記入して下さい。

年齢は、2025年4月1日現在の満年齢を記入して下さい。

学歴は高等学校卒業時から記入し、職歴のある者はその経歴を記入して下さい。

最近3カ月以内に撮影をした正面上半身、無帽、無背景で縦4cm×横3cmの写真の裏面に氏名・撮影年月日を記入し、所定の欄に貼付して下さい。（スナップ写真不可）

※学歴・職歴は西暦でご記入下さい。

#### ② 志望理由書 A<sub>2</sub>

本校所定用紙を使用。

#### ③ 大学・短期大学・専門学校の卒業証明書。（卒業見込みの者は卒業見込み証明書。）

高校卒の者は高等学校の卒業証明書。（高等学校卒業程度認定試験合格証明書。）

#### ④ 大学・短期大学・専門学校の成績証明書。高校卒の者は、高等学校の調査書。（高等学校卒業程度認定試験合格者は、その成績証明書。）（本人開封無効）

**注意）** 提出不可能の場合は、学校教育法施行規則の規定により、保存期間経過のため証明書を発行できない旨の証明書を提出して下さい。

**注意）** ③、④、について——本年度、他の選抜に出願をした者については、既に提出済みの卒業証明書、調査書（成績証明書）にて対応してほしい旨を、入学願書の付記欄に記入することも可能です。



⑤ 写真票[B]・受験票[C]・受験料納入証明書[D]

本校所定用紙の氏名欄を記入し、写真票[B]・受験票[C]は切り取らずに提出して下さい。  
入学願書と同一写真を所定の欄に貼付して下さい。  
受験料納入証明書[D]には、受験料振込済証明書を貼付して下さい。

⑥ 受験票返信用封筒（郵送で出願する場合のみ必要）

※必要事項を記入した〈受験票返信用封筒宛名ラベル〉を市販の長3の封筒に貼付して下さい。  
また、簡易書留郵便料として434円分の切手 ※郵便料金が改定された場合にはその該当金額  
（当校HPに掲載予定）を貼付して下さい。  
本校窓口にて直接出願する場合は、不要です。

#### 4. 出願方法

出願は、記入事項を洩れなく記入し、必要書類を「出願書類等提出用封筒」（市販の角2封筒に  
〈出願書類提出用封筒宛名ラベル〉を貼付したもの）に入れ、速達簡易書留郵便にて出願手続を  
して下さい。

※書類は、出願期間内に必着するよう早めに郵送して下さい。（窓口出願可）

#### 5. 選考方法

書類審査・面接（課題あり）試験の結果を総合的に判断し可否を判定します。  
〈課題についての質問は、事前・当日共に受け付けません。〉

#### 6. 試験時間割

科目・時間		
8:30～8:50	8:50～9:00	9:00～
受付	休憩 受験上注意 面接オリエンテーション	面接 (課題あり)

2025 年度

A-1

坂戸鶴ヶ島医師会立看護専門学校  
社会人併願型入学願書

坂戸鶴ヶ島医師会立看護専門学校学校長様

※受験番号

記入日	令和 年 月 日	※受験番号	
ふりがな			写真貼付 1. 上半身、正面、無帽 2. 3ヶ月以内撮影 3. 裏面に氏名・撮影年月日記入 たて4cm×よこ3cm
氏名	男 女		
生年月日	昭和・平成 年 (西暦 年) 月 日生 ( 歳)		
ふりがな			
現住所	〒 自宅電話 携帯電話		
合否通知書送付先	〒 (日中、試験に関する重要なお知らせが通じる番号) 緊急連絡先		

学歴 (高等学校) から記入して下さい	年 月	高等学校 科 卒業
	年 月	学部 学科 専門学校 短期大学 大学 入学
	年 月	学部 学科 専門学校 短期大学 大学 卒業 卒業見込 中退
	年 月	
	年 月	
	年 月	高等学校卒業程度認定試験 合格 合格見込

直近の 主な職歴 (除アルバイト)	期 間		勤 務 先 及 び 所 在 地	
	年 月	から	年 月	まで
	年 月	から	年 月	まで
	年 月	から	年 月	まで

付記	
----	--

注) ※印は記入しないで下さい。  
生年月日欄は、昭和・平成どちらかに○をつけ、西暦も記入し、  
2025年4月1日現在の年齢を記入して下さい。  
連絡先は昼間必ず連絡のつく所(携帯電話等)を記入して下さい。  
合否通知書送付先が現住所と同じ場合には、同上と記入して下さい。

切り取り線

A-2

社会人選抜併願型  
志望理由書

受験番号	※
------	---

坂戸鶴ヶ島医師会立看護専門学校  
学 校 長 様

ふりがな  
受験者氏名 \_\_\_\_\_

昭和・平成 \_\_\_\_\_ 年 \_\_\_\_\_ 月 \_\_\_\_\_ 日生

• 就業・社会生活での活動、経験を踏まえた自分の素質・適性、当校入学後の希望、  
将来の目標等について述べて下さい。

---

---

---

---

---

---

---

---

---

---

---

---

---

---

---

---

---

---

---

---

---

---

---

---

---

---

---

---

※は記入しないで下さい。

切  
り  
取  
り  
線

**B**

'25

2025 年度  
坂戸鶴ヶ島医師会立看護専門学校  
社会人選抜併願型

**写真票**

※ 受験 番号		
ふりがな		
氏名		

写真貼付欄  
・願書に貼ったものと  
同じ写真  
・裏面に氏名・  
撮影年月日記入  
・たて4cm×よこ3cm

注) ※印は記入しないで下さい。

**C**

'25

2025 年度  
坂戸鶴ヶ島医師会立看護専門学校  
社会人選抜併願型

**受験票**

※ 受験 番号		
ふりがな		
氏名		

写真貼付欄  
・願書に貼ったものと  
同じ写真  
・裏面に氏名・  
撮影年月日記入  
・たて4cm×よこ3cm

注) ※印は記入しないで下さい。

**D**

'25

**受験料納入証明書**

※受験番号	
ふりがな	
氏名	

**受験料振込済証明書  
貼付欄**

受付日付印のある受験料振込  
済証明書を貼付して下さい。  
その際本人保存の受験料受取  
書と間違えないで下さい。

注) ※印は記入しないで下さい。

キ リ ト リ

社会人選抜併願型  
日程、時間等について

2024年12月21日(土)

受付	8：30 ～ 8：50
休憩・受験上注意 面接ホリエンテーション	8：50 ～ 9：00
面接 (課題あり)	9：00 ～

(注意)

1. 受付時間を厳守して下さい。
2. 受験票及び持ち物 (筆記用具・上履き)  
(筆記用具は、鉛筆 HB 又は B に限ります。  
シャープペン不可、消しゴム)
3. 受験票は、受付で提示して必ずチェックを  
受けて下さい。
4. 受験票は、所定の場所に置いて下さい。
5. 受験中は係員の指示に従って下さい。

線  
取  
り  
取  
り  
切  
り  
取  
り  
線

《受験票返信用封筒宛名ラベル》

※郵送出願者、早期特別に必要です。

受験票を受け取るための封筒が必要です。  
下記の手順で作成してください。

- 住所・氏名を記入してください
- 切手を貼ってください  
434円分の切手を貼付してください。  
※㊤郵便料金が改定された場合には  
その該当金額(当校HPに掲載予定)
- 長3封筒に貼り付けてください  
市販の長3封筒を用意(茶・白どちらでも可)  
し、下の点線内を切り取って封筒の表面に、  
はがれないようにしっかりと貼付けます。
- 完成した封筒を願書と同封し  
郵送します



キリトリ線

《受験料振込用紙》



キリトリ線

- 必要事項を記入して下さい。
- 銀行窓口でお支払下さい。
- 受験料振込済証明書を回受験料納入証明書に貼付して下さい。

受験票在中

坂戸鶴ヶ島医師会立  
看護専門学校  
〒350-0212  
埼玉県坂戸市大字石井 2326-16

簡易書留

様

434円分の  
切手を貼付  
すること。  
※㊤参照

窓口出願  
の場合  
切手は  
不要です。  
(※早期特別は必要)

□	□	□	□	□	□	□
---	---	---	---	---	---	---

都道府県  
市区郡

受験料振込済証明書(回受験料納入証明書に貼付し提出する)

依頼日	西暦	年	月	日	円
金額	20000				
受取人	坂戸鶴ヶ島医師会立看護専門学校 フリガナ				
受験生氏名	〒				
電話	〒				
住所	〒				

・振込には必ずこの振込用紙を  
使用して下さい。



取扱銀行→依頼人→学校

受験料領収書 (本人保存)

依頼日	西暦	年	月	日	円
金額	20000				
振込先銀行	埼玉りそな銀行坂戸支店				
預金項目	普通	口座番号	1491375		
受取人	坂戸鶴ヶ島医師会立看護専門学校 フリガナ				
受験生氏名(依頼人)	〒				

手数料	円
-----	---

上記の金額正に受け取りました。  
(取扱店)

銀行	店
----	---



取扱銀行→依頼人

受験料  
電信用  
振込依頼書(取扱店保存)

科目	手数料	円	
金額	20000	円	
内訳	現金		
	当手枚		
	他手枚		
備考			
西暦	年	月	日
振込先銀行	埼玉りそな銀行坂戸支店		
預金種目	普通預金	口座番号	1491375
名前	坂戸鶴ヶ島医師会立看護専門学校		
電話	TEL 049-289-6262 〒350-0212 埼玉県坂戸市大字石井 2326-16		
住所	フリガナ		
受取人	フリガナ		
ご依頼日	〒		
受取人	受験生氏名		
ご依頼人	電話		
	住所		



取扱銀行保管

0302-50

# 〈出願書類提出用封筒 宛名ラベル〉

・市販の角2封筒に貼付してください。 ・必ず郵便窓口から郵送してください。

キリトリ

速 達

3 5 0 0 2 1 2

切手  
貼付

## 〈出願期間厳守〉

早期特別 9 / 9  
社/医/自己 11 / 11  
社会人(併) 12 / 16  
一般Ⅰ期 1 / 15  
一般Ⅱ期 2 / 18

必着

簡易書留

入学願書在中

坂戸鶴ヶ島医師会立  
看護専門学校

事務室  
行

埼玉県坂戸市大字石井  
2326  
16

切  
り  
取  
り  
線

同封書類チェック表				差出人	
	出願関係書類等	区分※	チェック表	住所	
1	入学願書 <b>A</b> ( <b>A-1</b> )	◎		□□□□□□□□	
2	写真票 <b>B</b> 、受験票 <b>C</b> 、受験料納入証明書 <b>D</b>	◎			
3	高等学校の調査書又は成績証明書	○			
4	大学・短大・専門の卒業見込証明書 (社会人・医療機関、社会人(併)の該当者(早期特別は不要) (高校卒業見込み者は必要なし)	○			
5	卒業証明書(既卒者は必ず必要)・又は合格証明書	○			
6	受験票返信用封筒(郵送の場合のみ必要)(早期は必要) (市販の長3の封筒に「宛名ラベル」と切手を貼付したもの)	◎		電話 ( )	
	推薦書(推薦選抜のみ) ( <b>A-2</b> )	◎			
	志望理由書(社会人選抜のみ) ( <b>A-2</b> )	◎		氏名	

この封筒の中に、書類がそろっているかを点検して下さい。

※ ◎は、本学所定の用紙を用いて下さい。○は、本人が用意して下さい。

# 2025年度

# 一般選抜Ⅰ期募集要項

## 1. 出願期間・選考試験日・合格発表日・入学手続締切日

出願期間	選考試験日	合格発表日	入学手続締切日
2025年1月7日(火)～ 1月15日(水)必着 (持参の場合は、土・日・祝日を除く) 受付時間 平日10時～16時	2025年1月18日(土) 筆記試験 面接試験	2025年1月21日(火) 通知による	2025年1月28日(火)

## 2. 出願資格

- ・表紙裏の学歴資格
- ・卒業後、坂戸市内・鶴ヶ島市内の医療機関に就職の意志がある者。

## 3. 出願手続

(1) 受験料 20,000円

※本校所定の振込依頼書で(12/20～1/15)に金融機関から電信扱いで振込んで下さい。  
(ただし、ゆうちょ銀行は除く)

※受験料納入証明書Dに振込済証明書を貼付して下さい。

※一旦納入された受験料は、受験の有無に関わらず返金及び、次回出願への振替えはできません。

(2) 提出書類 次の書類を願書受付期間内に提出して下さい。

### ① 入学願書 A

本校所定用紙を使用。

出願者氏名は楷書で戸籍のとおり記入して下さい。

年齢は、2025年4月1日現在の満年齢を記入して下さい。

学歴は高等学校卒業時から記入し、職歴のある者はその経歴を記入して下さい。

最近3カ月以内に撮影をした正面上半身、無帽、無背景で縦4cm×横3cmの写真の裏面に氏名・撮影年月日を記入し、所定の欄に貼付して下さい。(スナップ写真不可)

※学歴・職歴は西暦でご記入下さい。

### ② 高等学校の卒業証明書、又は高等学校卒業程度認定試験合格証明書

※大学卒業者でも高等学校の卒業証明書を提出して下さい。

※高等学校を卒業見込みの場合は、必要ありません。

### ③ 高等学校の調査書。(本人開封無効)

大学卒業者でも高等学校の調査書を提出して下さい。高等学校卒業程度認定試験合格者はその成績証明書を提出して下さい。

**注意)** 提出不可能の場合は、学校教育法施行規則の規定により、保存期間経過のため証明書を発行できない旨の証明書を提出して下さい。

### ④ 写真票 B・受験票 C・受験料納入証明書 D

本校所定用紙の氏名欄を記入し、写真票 B・受験票 Cは切り取らずに提出して下さい。

入学願書と同一写真を所定の欄に貼付して下さい。

受験料納入証明書 Dには、受験料振込済証明書を貼付して下さい。



⑤ 受験票返信用封筒（郵送で出願する場合のみ必要）

※必要事項を記入した〈受験票返信用封筒宛名ラベル〉を市販の長3の封筒に貼付して下さい。  
また、簡易書留郵便料として434円分の切手 ※郵便料金が改定された場合にはその該当金額（当校HPに掲載予定）を貼付して下さい。  
本校窓口にて直接出願する場合は、不要です。

**注意）**②、③について——本年度、他の選抜に出願をした者については、既に提出済の卒業証明書、調査書（成績証明書）にて対応してほしい旨を、入学願書の付記欄に記入することも可能です。

#### 4. 出願方法

出願は、記入事項を洩れなく記入し、必要書類を「出願書類等提出用封筒」（市販の角2封筒に〈出願書類提出用封筒宛名ラベル〉を貼付したもの）に入れ、速達簡易書留郵便にて出願手続きをして下さい。

※書類は、出願期間内に必着するよう早めに郵送して下さい。（窓口出願可）

#### 5. 選考方法

書類審査・筆記試験・面接試験の結果を総合的に判断し合否を判定します。

#### 6. 試験科目

- (1) 筆記試験 国語総合（古典を除く）
- (2) 面接試験

#### 7. 試験時間割

科目・時間				
8:30～8:50	8:50～9:00	9:00～9:50	9:50～10:00	10:00～
受付	休憩 受験上注意 国語オリエンテーション	国語（50分）	休憩 面接オリエンテーション	面接

2025 年度

A

坂戸鶴ヶ島医師会立看護専門学校  
一般入学 I 期 願 書

坂戸鶴ヶ島医師会立看護専門学校学校長様

※受験番号

記入日	令和 年 月 日	※受験番号	
ふりがな			写 真 貼 付 1. 上半身、正面、 無帽 2. 3ヶ月以内撮影 3. 裏面に氏名・ 撮影年月日記入 たて4cm×よこ3cm
氏 名			
生年月日	昭和・平成 年 (西暦 年) 月 日生 ( 歳)	男 女	
ふりがな			
現住所	〒	自宅電話 携帯電話	
合否通知書 送付先	〒	(日中、試験に関する重要なお知らせが通じる番号) 緊急連絡先	

学 歴 (高等学校) から記入して下さい	年 月	_____ 高等学校 科 _____ 卒業 卒業見込
	年 月	_____ 学部 _____ 学科 _____ 専門学校 短期大学 大学 入学
	年 月	_____ 学部 _____ 学科 _____ 専門学校 短期大学 大学 卒業 卒業見込 中退
	年 月	
	年 月	
	年 月	_____ 高等学校卒業程度認定試験 _____ 合格 合格見込

直近の 主な職歴 (除アルバイト)	期 間		勤 務 先 及 び 所 在 地	
	年 月	から	年 月	まで
	年 月	から	年 月	まで
	年 月	から	年 月	まで

付記	
----	--

注) ※印は記入しないで下さい。  
生年月日欄は、昭和・平成どちらかに○をつけ、西暦も記入し、  
2025年4月1日現在の年齢を記入して下さい。  
合否通知書送付先が現住所と同じ場合には、同上と記入して下さい。

切  
り  
取  
り  
線

**B**

'25

2025 年度  
坂戸鶴ヶ島医師会立看護専門学校  
一般選抜 I 期

写 真 票

※ 受験 番号	ふりがな	氏名	写真貼付欄 ・願書に貼ったものと 同じ写真 ・裏面に氏名・ 撮影年月日記入 ・たて4cm×よこ3cm
ふりがな	氏名		
氏名			

注) ※印は記入しないで下さい。

**C**

'25

2025 年度  
坂戸鶴ヶ島医師会立看護専門学校  
一般選抜 I 期

受 験 票

※ 受験 番号	ふりがな	氏名	写真貼付欄 ・願書に貼ったものと 同じ写真 ・裏面に氏名・ 撮影年月日記入 ・たて4cm×よこ3cm
ふりがな	氏名		
氏名			

注) ※印は記入しないで下さい。

**D**

'25

受 験 料 納 入 証 明 書

※受験番号	ふりがな	氏名

受 験 料 振 込 済 証 明 書  
貼 付 欄

受付日付印のある受験料振込  
済証明書を貼付して下さい。  
その際本人保存の受験料受取  
書と間違えないで下さい。

注) ※印は記入しないで下さい。

キ リ ト リ

一般選抜 I 期  
日程、時間等について

2025年1月18日(土)

受付	8：30～8：50
休憩・受験上注意 国語オリエントーション	8：50～9：00
国語(50分)	9：00～9：50
休憩 面接オリエントーション	9：50～10：00
面接	10：00～

(注意)

1. 受付時間を厳守して下さい。
2. 受験票及び持ち物(筆記用具・上履き)  
(筆記用具は、鉛筆HB又はBに限ります。  
シャープペン不可、消しゴム)
3. 受験票は、受付で提示して必ずチェックを受けて下さい。
4. 受験票は、所定の場所に置いて下さい。
5. 受験中は係員の指示に従って下さい。

## <受験票返信用封筒宛名ラベル>

※郵送出願者、早期特別に必要です。

受験票を受け取るための封筒が必要です。  
下記の手順で作成してください。

- ① 住所・氏名を記入してください
- ② 切手を貼ってください  
434円分の切手を貼付してください。  
※㊟郵便料金が改定された場合には  
その該当金額 (当校 HP に掲載予定)
- ③ 長3封筒に貼り付けてください  
市販の長3封筒を用意 (茶・白どちらでも可)  
し、下の点線内を切り取って封筒の表面に、  
はがれないようにしっかりと貼付けます。
- ④ 完成した封筒を願書と同封し  
郵送します



キリトリ線

## <受験料振込用紙>



- ① 必要事項を記入して下さい。 ② 銀行窓口でお支払下さい。
- ③ 受験料振込済証明書をお受験料納入証明書に貼付して下さい。

キリトリ線

<p>434円分の切手を貼付すること。 ※㊟参照</p> <p>窓口出願の場合切手は不要です。 (※早期特別は必要)</p>	<table border="1"> <tr> <td><input type="text"/></td> <td><input type="text"/></td> <td><input type="text"/></td> <td><input type="text"/></td> <td><input type="text"/></td> <td><input type="text"/></td> </tr> </table> <p>都道府県</p> <hr/> <p>市区郡</p> <hr/>	<input type="text"/>	<input type="text"/>	<input type="text"/>	<input type="text"/>	<input type="text"/>	<input type="text"/>
<input type="text"/>	<input type="text"/>	<input type="text"/>	<input type="text"/>	<input type="text"/>	<input type="text"/>		
<div style="border: 2px solid red; padding: 5px; color: red; text-align: center; font-weight: bold;">簡易書留</div>	<p>様</p>						

受験票在中

坂戸鶴ヶ島医師会立  
看護専門学校  
〒350-0212  
埼玉県坂戸市大字石井 2326-16

## 受験料振込済証明書 (受験料納入証明書を貼付し提出する)

依頼日	西暦	年	月	日	円
		20	00	00	00
受取人	坂戸鶴ヶ島医師会立看護専門学校				
受取人フリガナ	フリガナ				
受験生氏名	〒				
電話	〒				
住所	〒				

・振込には必ずこの振込用紙を使用して下さい。



取扱銀行 → 依頼人 → 学校

## 受験料領収書 (本人保存)

依頼日	西暦	年	月	日	円
		20	00	00	00
振込先銀行	埼玉りそな銀行坂戸支店				
預金項目	普通	口座番号	1491375		
受取人	坂戸鶴ヶ島医師会立看護専門学校				
受取人フリガナ	フリガナ				
受験生氏名 (依頼人)	〒				

手数料  
上記の金額正に受け取りました。  
(取扱店)

円

銀行

店



取扱銀行 → 依頼人

## 電信用 振込依頼書 (取扱店保存)

依頼日	西暦	年	月	日	円
振込先銀行	埼玉りそな銀行坂戸支店				
預金種目	普通預金	口座番号	1491375		
名前	坂戸鶴ヶ島医師会立看護専門学校				
電話	TEL 049-289-6262				
住所	〒350-0212 埼玉県坂戸市大字石井 2326-16				
受取人	フリガナ				
ご依頼人	フリガナ				

科目	手数料	金額	20000
	現金		
	当手枚		
	他手枚		
	備考		



取扱銀行保管

0302-50

# 〈出願書類提出用封筒 宛名ラベル〉

・市販の角2封筒に貼付してください。 ・必ず郵便窓口から郵送してください。

キリトリ

速 達

3 5 0 0 2 1 2

切手  
貼付

## 〈出願期間厳守〉

早期特別 9 / 9  
社/医/自己 11 / 11  
社会人(併) 12 / 16  
一般Ⅰ期 1 / 15  
一般Ⅱ期 2 / 18

必着

簡易書留

入学願書在中

坂戸鶴ヶ島医師会立  
看護専門学校

事務室  
行

埼玉県坂戸市大字石井  
2326  
16

## 同封書類チェック表

	出願関係書類等	区分※	チェック表
1	入学願書 <b>A</b> ( <b>A-1</b> )	◎	
2	写真票 <b>B</b> 、受験票 <b>C</b> 、受験料納入証明書 <b>D</b>	◎	
3	高等学校の調査書又は成績証明書	○	
4	大学・短大・専門の卒業見込証明書 (社会人・医療機関、社会人(併)の該当者(早期特別は不要) (高校卒業見込み者は必要なし)	○	
5	卒業証明書(既卒者は必ず必要)・又は合格証明書	○	
6	受験票返信用封筒(郵送の場合のみ必要)(早期は必要) (市販の長3の封筒に「宛名ラベル」と切手を貼付したもの)	◎	
	推薦書(推薦選抜のみ) ( <b>A-2</b> )	◎	
	志望理由書(社会人選抜のみ) ( <b>A-2</b> )	◎	

## 差出人

住所

□□□□□□□□

電話

( )

氏名

この封筒の中に、書類がそろっているかを点検して下さい。

※ ◎は、本学所定の用紙を用いて下さい。○は、本人が用意して下さい。

切  
り  
取  
り  
線

※欠員がある場合に実施。(要問合せ)

# 2025年度 一般選抜Ⅱ期募集要項

## 1. 出願期間・選考試験日・合格発表日・入学手続締切日

出願期間	選考試験日	合格発表日	入学手続締切日
2025年2月10日(月)～ 2月18日(火)必着 (持参の場合は、土・日・祝日を除く) 受付時間 平日10時～16時	2025年2月22日(土) 面接試験 (課題あり)	2025年2月26日(水) 通知による	2025年3月5日(水) 15:00まで

## 2. 出願資格

- ・表紙裏の学歴資格
- ・卒業後、坂戸市内・鶴ヶ島市内の医療機関に就職の意志がある者。

## 3. 出願手続

### (1) 受験料 20,000円

※本校所定の振込依頼書で(1/30～2/18)に金融機関から電信扱いで振込んで下さい。  
(ただし、ゆうちょ銀行は除く)

※受験料納入証明書Dに振込済証明書を貼付して下さい。

※一旦納入された受験料は、受験の有無に関わらず返金及び、次回出願への振替えはできません。

### (2) 提出書類 次の書類を願書受付期間内に提出して下さい。

#### ① 入学願書 A

本校所定用紙を使用。

出願者氏名は楷書で戸籍のとおり記入して下さい。

年齢は、2025年4月1日現在の満年齢を記入して下さい。

学歴は高等学校卒業時から記入し、職歴のある者はその経歴を記入して下さい。

最近3カ月以内に撮影をした正面上半身、無帽、無背景で縦4cm×横3cmの写真の裏面に氏名・撮影年月日を記入し、所定の欄に貼付して下さい。(スナップ写真不可)

※学歴・職歴は西暦でご記入下さい。

#### ② 高等学校の卒業証明書、又は高等学校卒業程度認定試験合格証明書

※大学卒業者でも高等学校の卒業証明書を提出して下さい。

※高等学校を卒業見込みの場合は、必要ありません。

#### ③ 高等学校の調査書。(本人開封無効)

大学卒業者でも高等学校の調査書を提出して下さい。高等学校卒業程度認定試験合格者はその成績証明書を提出して下さい。

**注意)** 提出不可能の場合は、学校教育法施行規則の規定により、保存期間経過のため証明書を発行できない旨の証明書を提出して下さい。

#### ④ 写真票 B・受験票 C・受験料納入証明書 D

本校所定用紙の氏名欄を記入し、写真票 B・受験票 Cは切り取らずに提出して下さい。

入学願書と同一写真を所定の欄に貼付して下さい。

受験料納入証明書 Dには、受験料振込済証明書を貼付して下さい。

⑤ 受験票返信用封筒（郵送で出願する場合のみ必要）

※必要事項を記入した〈受験票返信用封筒宛名ラベル〉を市販の長3の封筒に貼付して下さい。  
また、簡易書留郵便料として434円分の切手 ※郵便料金が改定された場合にはその該当金額（当校HPに掲載予定）を貼付して下さい。  
本校窓口にて直接出願する場合は、不要です。

**注意）**②、③について——本年度、他の選抜に出願をした者については、既に提出済の卒業証明書、調査書（成績証明書）にて対応してほしい旨を、入学願書の付記欄に記入することも可能です。

#### 4. 出願方法

出願は、記入事項を洩れなく記入し、必要書類を「出願書類等提出用封筒」（市販の角2封筒に〈出願書類提出用封筒宛名ラベル〉を貼付したもの）に入れ、速達簡易書留郵便にて出願手続きをして下さい。

※書類は、出願期間内に必着するよう早めに郵送して下さい。（窓口出願可）

#### 5. 選考方法

書類審査・面接（課題あり）試験の結果を総合的に判断し合否を判定します。

〈課題についての質問は、事前・当日共に受け付けません。〉

#### 6. 試験時間割

科目・時間		
8:30～8:50	8:50～9:00	9:00～
受付	休憩 受験上注意 面接オリエンテーション	面接 (課題あり)



2025 年度

A

坂戸鶴ヶ島医師会立看護専門学校  
一般入学Ⅱ期願書

坂戸鶴ヶ島医師会立看護専門学校学校長様

※受験番号

記入日	令和 年 月 日	写真貼付
ふりがな		1. 上半身、正面、 無帽
氏名	男女	2. 3ヶ月以内撮影
生年月日	昭和・平成 年 月 日生 ( 歳) (西暦 年)	3. 裏面に氏名・ 撮影年月日記入 たて4cm×よこ3cm
ふりがな		
現住所	〒 自宅電話 携帯電話	
合否通知 送付先	〒 緊急連絡先	(日中、試験に関する重要なお知らせが通じる番号)

学歴 (高等学校) (から記入して下さい)	年 月	高等学校 科 <input type="text"/> <input type="text"/> <input type="text"/>
	年 月	<input type="text"/> <input type="text"/> <input type="text"/> <input type="text"/> <input type="text"/> <input type="text"/>
	年 月	<input type="text"/> <input type="text"/> <input type="text"/> <input type="text"/> <input type="text"/> <input type="text"/>
	年 月	
	年 月	
	年 月	高等学校卒業程度認定試験 <input type="text"/> <input type="text"/>

直近の 主な職歴 (除アルバイト)	期間	勤務先及び所在地
	年 月から 年 月まで 年 月	
	年 月から 年 月まで 年 月	
	年 月から 年 月まで 年 月	

付記	
----	--

注) ※印は記入しないで下さい。  
生年月日欄は、昭和・平成どちらかに○をつけ、西暦も記入し、  
2025年4月1日現在の年齢を記入して下さい。  
合否通知書送付先が現住所と同じ場合には、同上と記入して下さい。

切り取り線

**B**

'25

2025 年度

坂戸鶴ヶ島医師会立看護専門学校

一般選抜Ⅱ期

写 真 票

※ 受験 番号			写真貼付欄 ・願書に貼ったものと 同じ写真 ・裏面に氏名・ 撮影年月日記入 ・たて4cm×よこ3cm
ふりがな			
氏名			

注) ※印は記入しないで下さい。

**C**

'25

2025 年度

坂戸鶴ヶ島医師会立看護専門学校

一般選抜Ⅱ期

受 験 票

※ 受験 番号			写真貼付欄 ・願書に貼ったものと 同じ写真 ・裏面に氏名・ 撮影年月日記入 ・たて4cm×よこ3cm
ふりがな			
氏名			

注) ※印は記入しないで下さい。

**D**

'25

受 験 料 納 入 証 明 書

※受験番号	
ふりがな	
氏名	

受 験 料 振 込 済 証 明 書  
貼 付 欄

受付日付印のある受験料振込  
済証明書を貼付して下さい。  
その際本人保存の受験料受取  
書と間違えないで下さい。

注) ※印は記入しないで下さい。

キ リ ト リ

一般選抜Ⅱ期  
日程、時間等について

2025年2月22日(土)

受付	8：30～8：50
休憩・受験上注意 面接オリエンテーション	8：50～9：00
面接(課題あり)	9：00～

(注意)

1. 受付時間を厳守して下さい。
2. 受験票及び持ち物(筆記用具・上履き)  
(筆記用具は、鉛筆HB又はBに限ります。  
シャープペン不可、消しゴム)
3. 受験票は、受付で提示して必ずチェックを受  
けて下さい。
4. 受験票は、所定の場所に置いて下さい。
5. 受験中は係員の指示に従って下さい。

線  
取  
り  
取  
り  
取  
り  
取  
り  
取  
り

＜受検票返信用封筒宛名ラベル＞

※郵送出願者、早期特別に必要です。

受験票を受け取るための封筒が必要です。  
下記の手順で作成してください。

- 住所・氏名を記入してください
- 切手を貼ってください  
434円分の切手を貼付してください。  
※④郵便料金が改定された場合には  
その該当金額(当校HPに掲載予定)
- 長3封筒に貼り付けてください  
市販の長3封筒を用意(茶・白どちらでも可)  
し、下の点線内を切り取って封筒の表面に、  
はがれないようにしっかりと貼付けます。
- 完成した封筒を願書と同封し  
郵送します



キリトリ線

＜受験料振込用紙＞



- 必要事項を記入して下さい。
- 銀行窓口でお支払下さい。
- 受験料振込済証明書を回し受検料納入証明書に貼付して下さい。

キリトリ線

434円分の切手を貼付すること。 ※④参照	<input type="checkbox"/>	<input type="checkbox"/>	<input type="checkbox"/>	<input type="checkbox"/>	<input type="checkbox"/>	<input type="checkbox"/>	<input type="checkbox"/>
窓口出願の場合切手は不要です。 (※早期特別は必要)	都道府県						市区郡
<b>簡易書留</b>	_____						_____
_____	_____						_____
_____	_____						_____
_____	_____						_____

受験票在中  
坂戸鶴ヶ島医師会立看護専門学校  
〒350-0212  
埼玉県坂戸市大字石井2326-16

受験料振込済証明書 (回し受検料納入証明書に貼付し提出する)

依頼日	西暦	年	月	日	円
金額	200000				
受取人	坂戸鶴ヶ島医師会立看護専門学校				
受検生氏名	フリガナ				
電話	〒				
住所	〒				

・振込には必ずこの振込用紙を使用して下さい。



取扱銀行→依頼人→学校

受験料領収書 (本人保存)

依頼日	西暦	年	月	日	円
金額	200000				
振込先銀行	埼玉りそな銀行坂戸支店				
預金項目	普通	口座番号	1491375		
受取人	坂戸鶴ヶ島医師会立看護専門学校				
受検生氏名(依頼人)	フリガナ				

手数料  
上記の金額正に受け取りました。(取扱店)



取扱銀行→依頼人

受検料 電信用 振込依頼書 (取扱店保存)

科目	電信扱				手数料		
金額	20000				現金		
内訳	現金	当手枚	他手枚	備考			
依頼日	西暦	年	月	日	金額		
振込先銀行	埼玉りそな銀行坂戸支店				口座番号	1491375	
預金種目	普通預金	坂戸鶴ヶ島医師会立看護専門学校				フリガナ	
名前	TEL 049-289-6262 〒350-0212 埼玉県坂戸市大字石井2326-16				フリガナ		
電話	〒				フリガナ		
住所	〒				フリガナ		
受取人	取扱銀行取納印				3 受験料		
受検生氏名	取扱銀行取納印				3 受験料		
電話	〒				フリガナ		
住所	〒				フリガナ		
0302-50							

取扱銀行保管

# 〈出願書類提出用封筒 宛名ラベル〉

・市販の角2封筒に貼付してください。 ・必ず郵便窓口から郵送してください。

キリトリ

速 達

3 5 0 0 2 1 2

切手  
貼付

## 〈出願期間厳守〉

早期特別 9 / 9  
社/医/自己 11 / 11  
社会人(併) 12 / 16  
一般Ⅰ期 1 / 15  
一般Ⅱ期 2 / 18

必着

簡易書留

入学願書在中

坂戸鶴ヶ島医師会立  
看護専門学校

事務室  
行

埼玉県坂戸市大字石井  
2326  
16

## 同封書類チェック表

	出願関係書類等	区分※	チェック表
1	入学願書 <b>A</b> ( <b>A-1</b> )	◎	
2	写真票 <b>B</b> 、受験票 <b>C</b> 、受験料納入証明書 <b>D</b>	◎	
3	高等学校の調査書又は成績証明書	○	
4	大学・短大・専門の卒業見込証明書 (社会人・医療機関、社会人(併)の該当者(早期特別は不要) (高校卒業見込み者は必要なし)	○	
5	卒業証明書(既卒者は必ず必要)・又は合格証明書	○	
6	受験票返信用封筒(郵送の場合のみ必要)(早期は必要) (市販の長3の封筒に「宛名ラベル」と切手を貼付したもの)	◎	
	推薦書(推薦選抜のみ) ( <b>A-2</b> )	◎	
	志望理由書(社会人選抜のみ) ( <b>A-2</b> )	◎	

## 差出人

住所

□□□□□□□□

電話

( )

氏名

この封筒の中に、書類がそろっているかを点検して下さい。

※ ◎は、本学所定の用紙を用いて下さい。○は、本人が用意して下さい。

切  
り  
取  
り  
線

出願書類の取り扱いに関しては、安全管理に努め適切に措置いたします。

- ① 出願書類は出願より入学者選抜終了まで施錠される専用保管庫にて厳重に管理します。
- ② 不合格者の出願書類の保管期間は、2025年4月1日までとします。
- ③ 保管期間を経過した出願書類は、焼却、裁断等の適切な方法により廃棄します。

# ACCESS

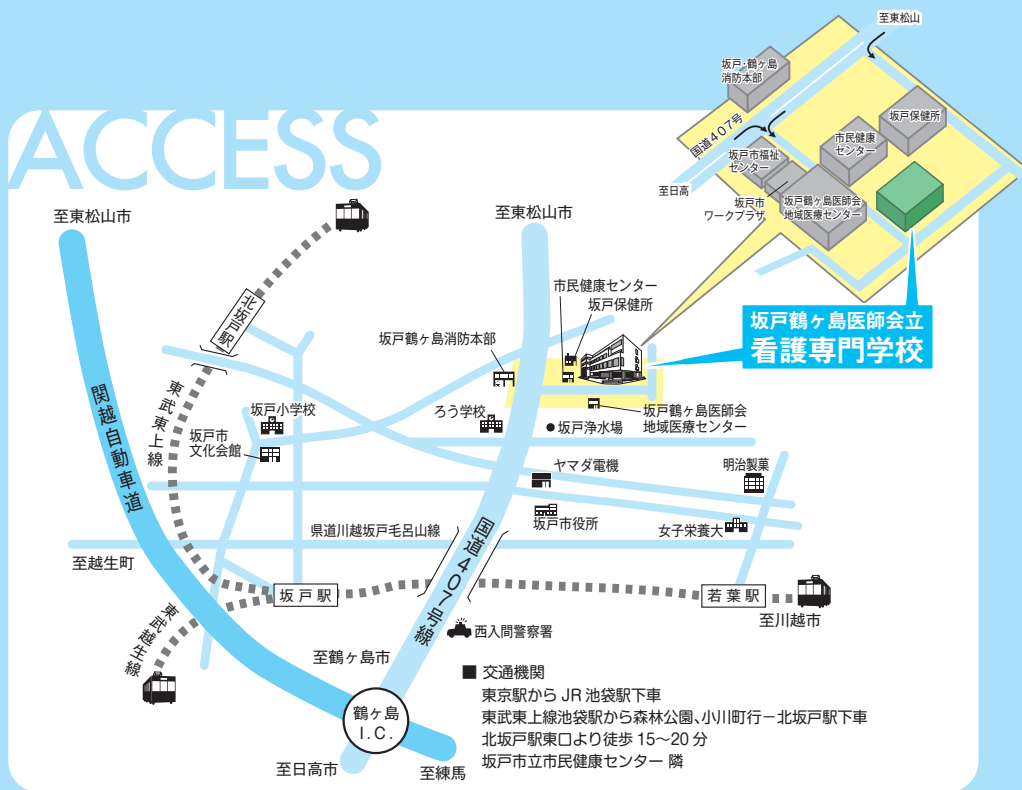

## 坂戸鶴ヶ島医師会立看護専門学校

〒350-0212 埼玉県坂戸市大字石井 2326 番地 16

TEL.(049)289-6262 FAX.(049)282-4480

<https://www.sakatsuru-kango.ac.jp>